

Eisenbahn

**ERGÄNZUNGSPLAN ZUM  
LAGEPLAN  
STELLPLATZANORDNUNG**

**Verfahrensvermerke**

Aufstellungsbeschluss

Landkreis  
Rotenburg (Würrnberg)  
Eing. 11. Aug. 2017  
Amt 63 Anl. ....

*Ju.*

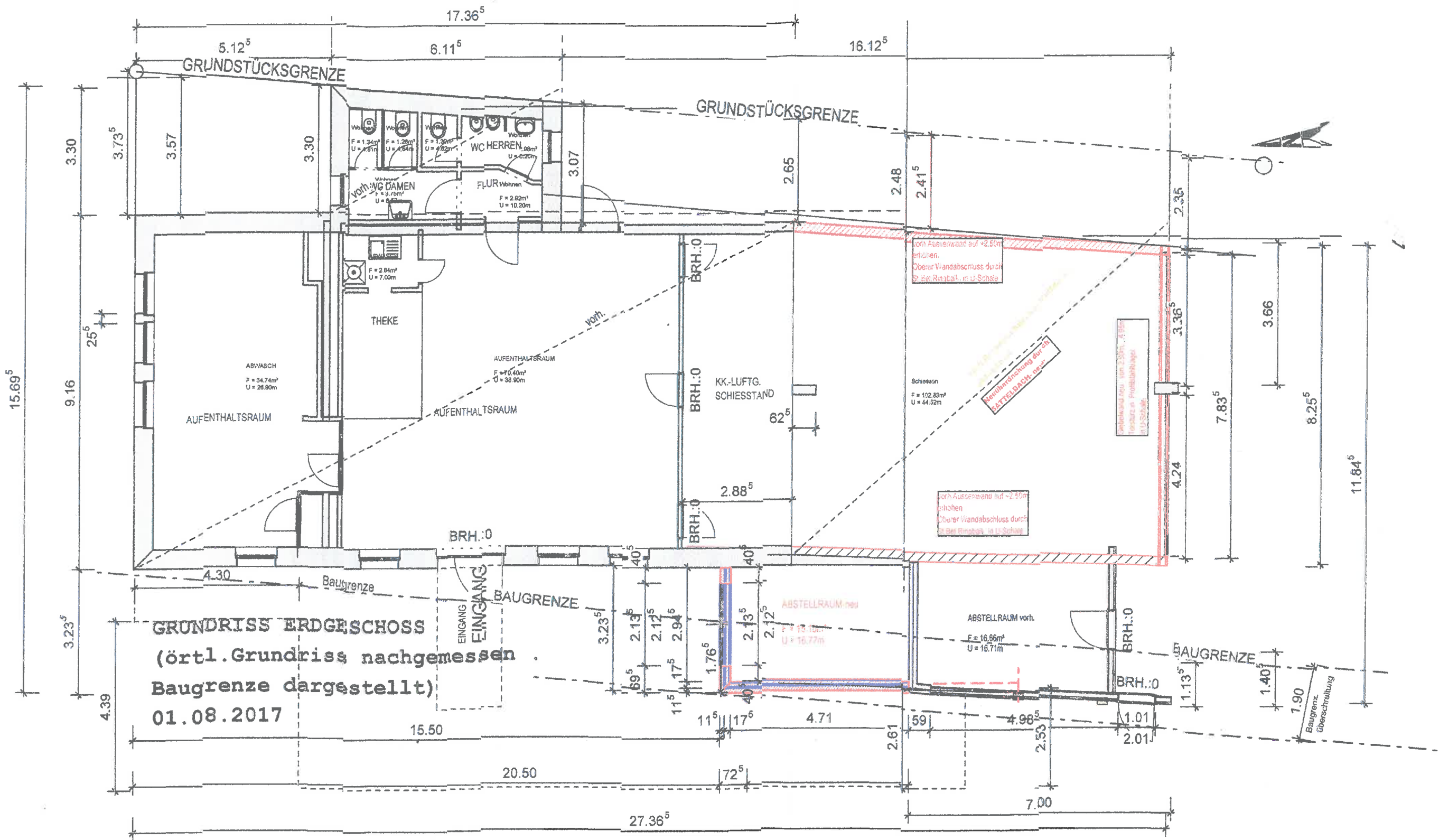

**GRUNDRISS ERDGESCHOSS**  
 (örtl. Grundriss nachgemessen)  
 Baugrenze dargestellt)  
 01.08.2017

Landkreis  
 Rotenburg (Wümme)  
 Eing. 11. Aug. 2017  
 Amt 63 Anl. *[Signature]*

Dipl. Ing. Rolf Jungemann Weisser Kamp 17 29683 Bad Fallingb. 1	
Projekt <b>Schiesshalle</b>	Datum <b>08.08.2017</b>
Modell <del>Grundriss Erdgeschoss</del>	Maßst <b>1:102</b>
Sicht <b>ZUSATZPLAN ERDGESCHOSS</b>	Bearb <b>Rolf Jungemann</b>